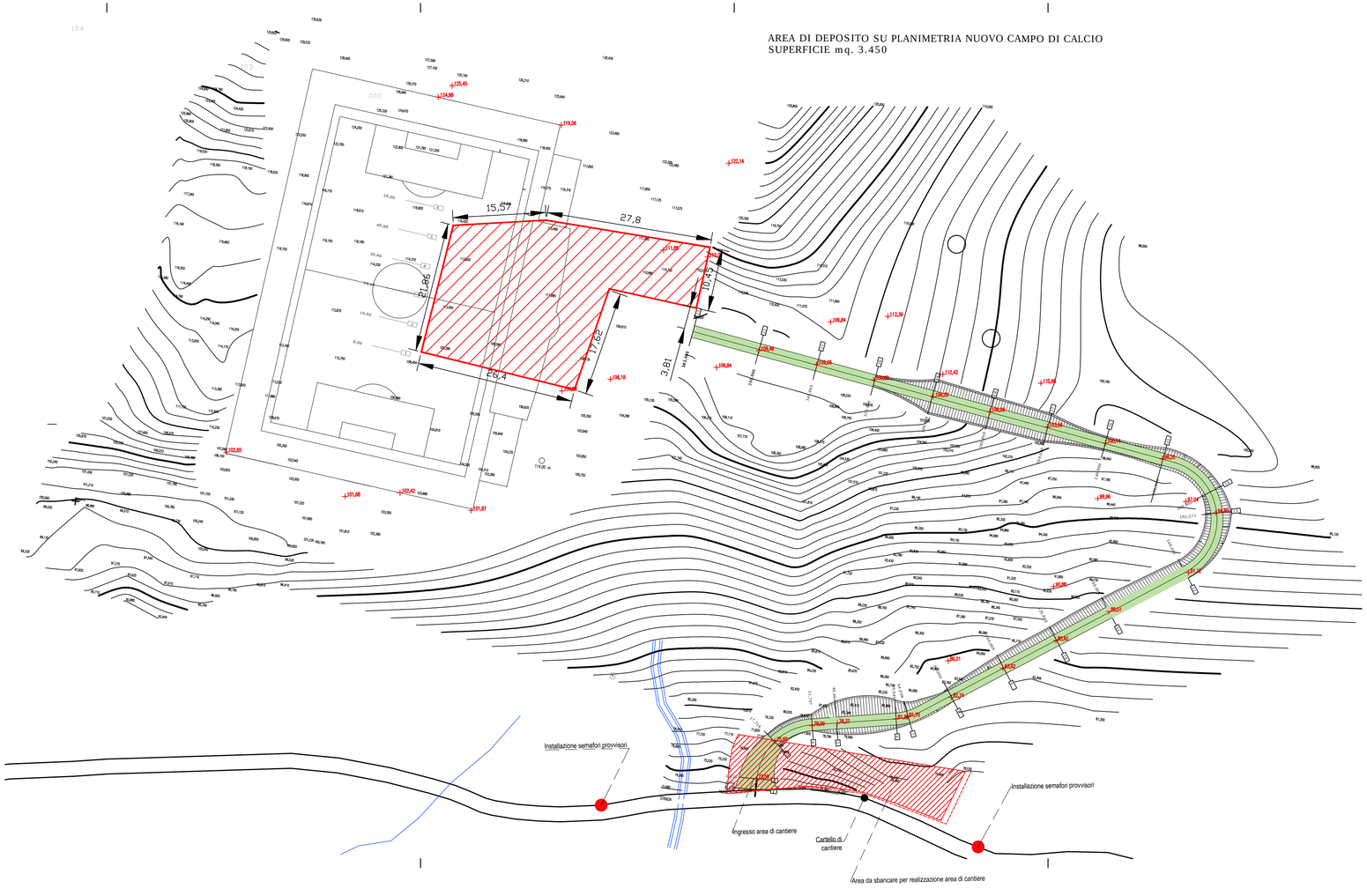

CITTA' DI STRESA

Provincia del Verbano-Cusio-Ossola

PROGETTO ESECUTIVO

LAVORI DI DEPOSITO E SPANDIMENTO MATERIALI PROVENIENTI DAL DRAGAGGIO DELLA DARSENA DEL PORTO TURISTICO

Scala: 1 : 1000

Data: Ottobre 2017

Agg.:

Elaborato

ALLESTIMENTO AREA DI CANTIERE

Tavola U

Progettisti:

ing. Alberto Ferrarotti - Corso S. Martino n° 25, Vercelli
tel/fax 0161 256142, e-mail: ingalbertoferrarotti@gmail.com
Ordine degli Ingegneri della provincia di Vercelli n. A570

dr. geologo Massimiliano Coretta - Corso Cobianchi n° 33, Verbania
tel 0323346288 fax 0323408456, e-mail: maxcoretta@tiscali.it
Ordine Professionale dei Geologi del Piemonte n. A 599

R.U.P.:

geom. MARINA RIZZATO
Responsabile del Servizio del Territorio
comune di Stresa